

ЛИЧНАЯ МЕДИЦИНСКАЯ КНИЖКА



ААН №

М.П.

Предприятие, выдвшее книжку
 «№ 35 ии. Сурхурово»

Подпись владельца книжки

Подпись и личность

Руководитель предприятия
 «14» 2008 г.



1. Сведения о владельце медицинской книжки:

1. Фамилия Кодурова

2. Имя, отчество Гузлам

3. Год рождения 1983, 04.05.

4. Домашний адрес Самарканд ул. Сурхурова

5. Основная профессия Библиотекарь

6. Должность Заместитель

7. Предприятие «№ 35 ии. М. Сурхурова»

III. Заключение врача о допуске к работе по результатам медицинского обследования

Дата	Заключение врача	Подпись и печать врача
	Центр семейной медицины Ноокенского района Флюорограмма № 4 от 26/12/22 Диагноз: <u>ЗР</u>	<u>ЗР</u>

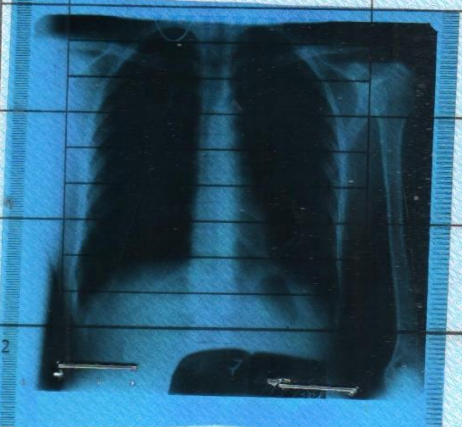

III. Заключение врача о допуске к работе по результатам медицинского обследования

Дата	Заключение врача	Подпись и печать врача
	27/12/22	<u>ЗР</u>
	27/01/23	<u>ЗР</u>
	У.С. НОКЕНЦОМ МИКРОРЕАКЦИЯ Результат: <u>отн</u> Подпись: <u>ЗР</u>	<u>ЗР</u>
	Р. Вассермана Р. К... Р. Закс - Витебский	<u>ЗР</u>

Аракулова Б.Т.
 расшифровка подписи

ЛИЧНАЯ МЕДИЦИНСКАЯ КНИЖКА



ААН №

М. П.

Предприятие, выдавшее книжку _____

№ 35 ул. Сүхбаатаров

Подпись владельца книжки _____

Баттү

Подпись и личность _____ удостоверяю.

Баттү

Руководитель предприятия _____

Энх

" _____ " _____ 20 _____ г.

I. Сведения о владельце медицинской книжки:

1. Фамилия *Бажирова*

2. Имя, отчество *Висда*

3. Год рождения *13.02.1984*

4. Домашний адрес *Шайган*

5. Основная профессия _____

6. Должность *мугалим*

7. Предприятие *№ 35.*

Ш. Сүхбаатаров

III. Заключение врача о допуске к работе по результатам медицинского обследования.

Дата	Заключение врача	Подпись и печать врача
<i>10.08.21</i>	<i>Исследование нормальное</i>	<i>Д.С. Заркова</i>
<i>03.08.2022</i>	<i>Исследование нормальное</i>	<i>Д.С. Заркова</i>

III. Заключение врача о допуске к работе по результатам медицинского обследования.

Дата	Заключение врача	Подпись и печать врача
ЦОВП Ноокенского района		
Флюорограмма		
№ 62 от <i>21.08.2021</i>		
Диагноз <i>Заркова</i>		
Врач <i>Заркова</i>		